

### MATERIAUX DE FACADES :

**MAISON EXISTANTE**

Parement : cimentage peint en blanc cassé avec soubassement peint en gris  
Nouveau crépi blanc cassé sur isolant avec soubassement en pierre bleue

**Seuils : pierre bleue, inchangé**

Toiture Mansart à rue : 1<sup>er</sup> étage, tuiles plates ton brun, inchangées

Toiture réalisant à vue : 1 étage; tuiles plates ton brun, mélangées.

Lucarne à l'arrière : zinc pré-patiné quartz-zinc sur nouvelle charpente

Gouttières et DEP : zinc

Coumestrol et D.E.F. : zinc  
Chêneau 1<sup>er</sup> étage à rue : bois

Cheneau 1<sup>er</sup> etage a rue : bois peint en

Châssis • bois m'granti vernis inchanoá

## NOUVELLE EXTENSION

Parement : crépi blanc cassé sur isolant avec soubassement en pierre bleue

Seuils : aluminium gris idem châssis

Toiture à versants : tuiles rouges

Lucarne à l'arrière : zinc pré-patiné quartz-zinc

Gouttières et DEP : zinc

**Chêneau à rue : bois peint en gris foncé**

Châssis : aluminium ton gris mastic : idem porte de garage sectionnelle

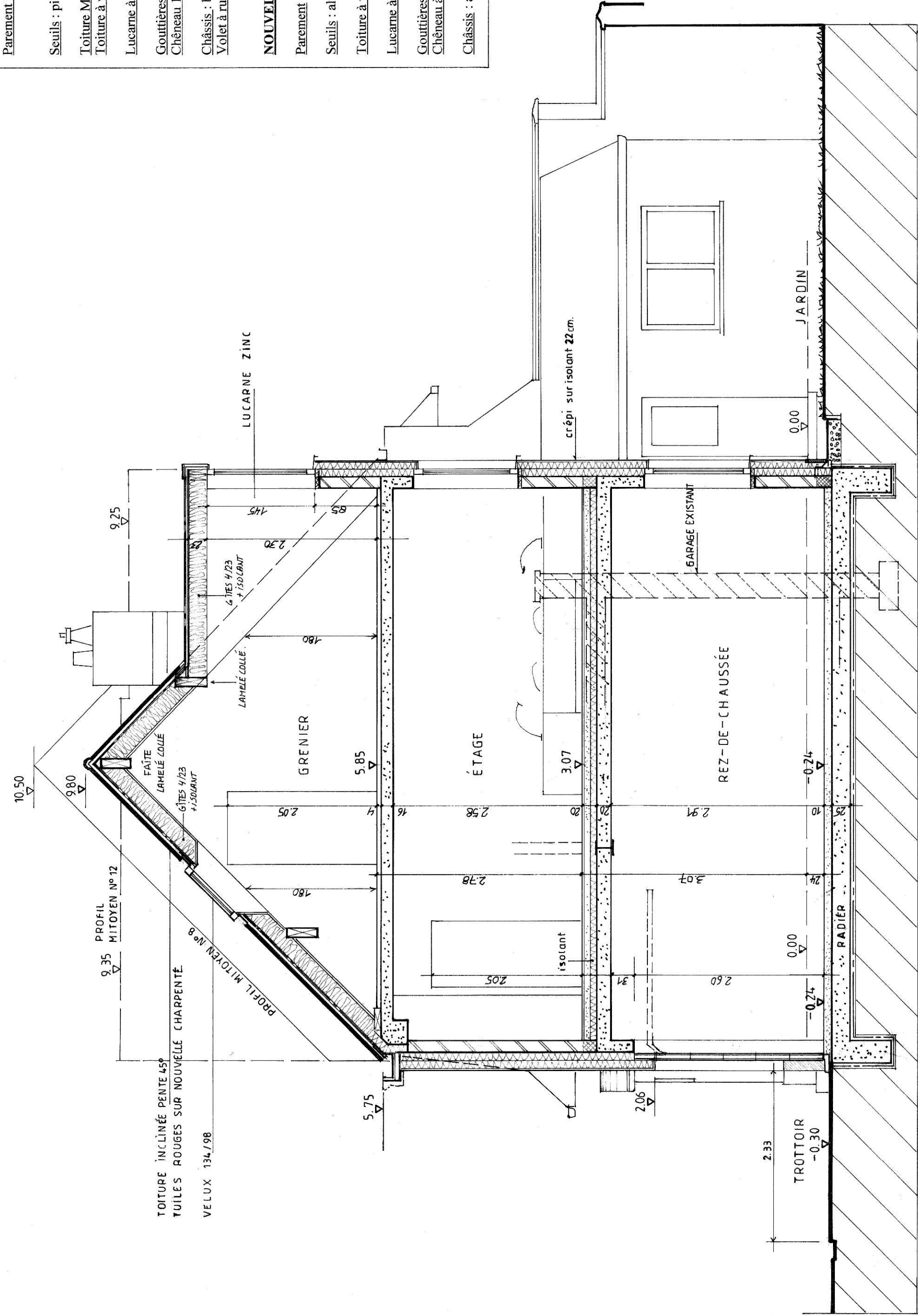

COUPE AB EXTENSION

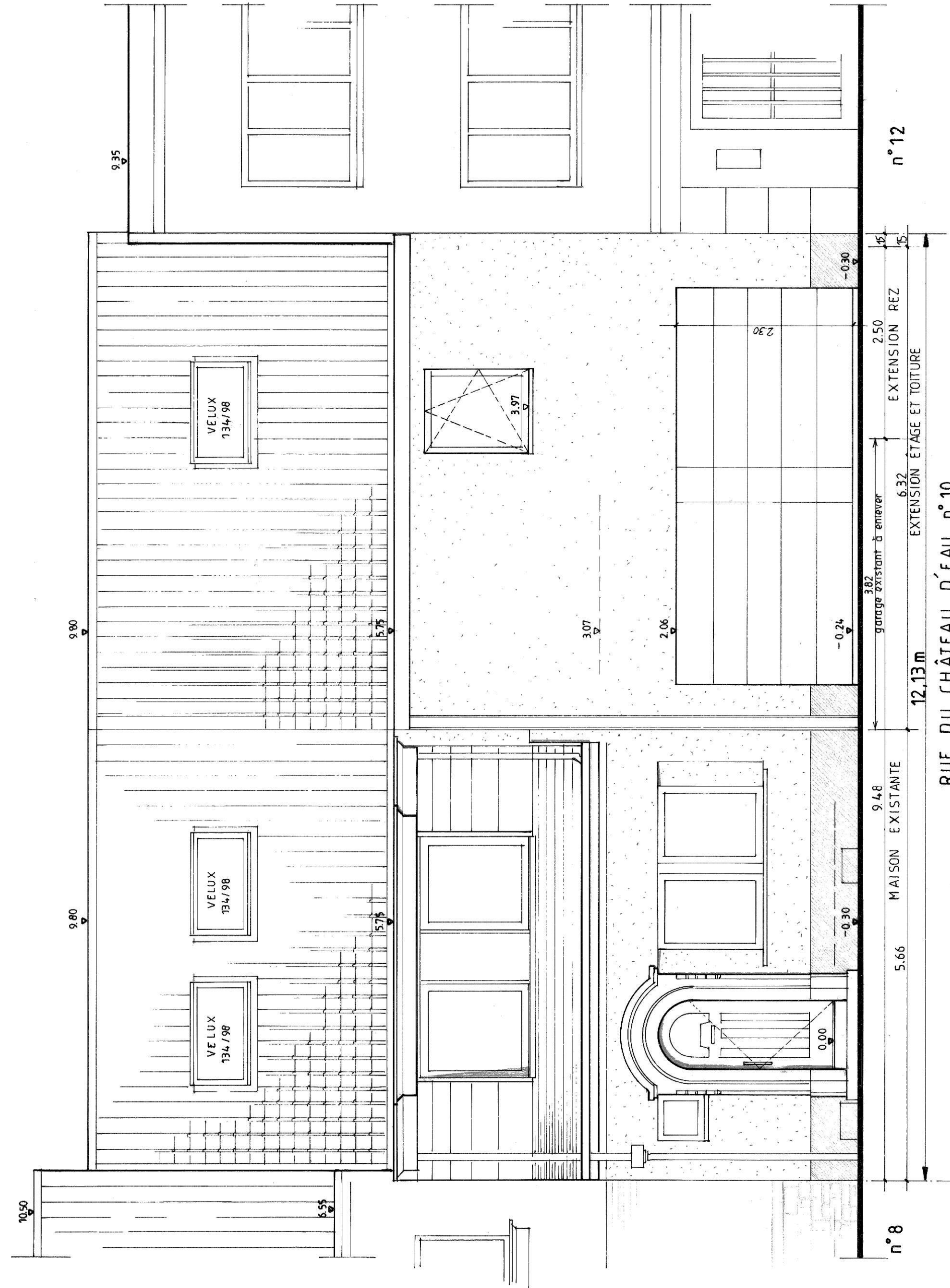

FACADE OUEST avant vers rue

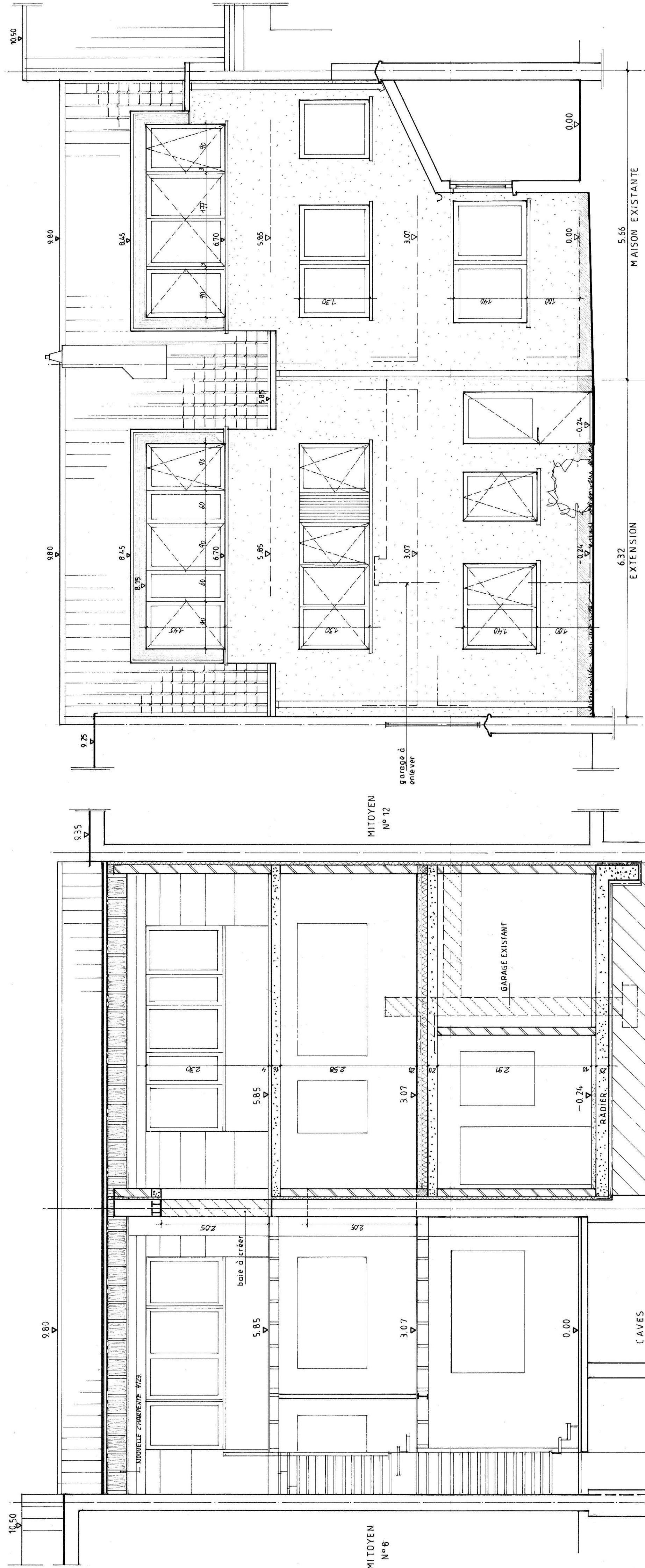

FAÇADE EST arrière vers jardin

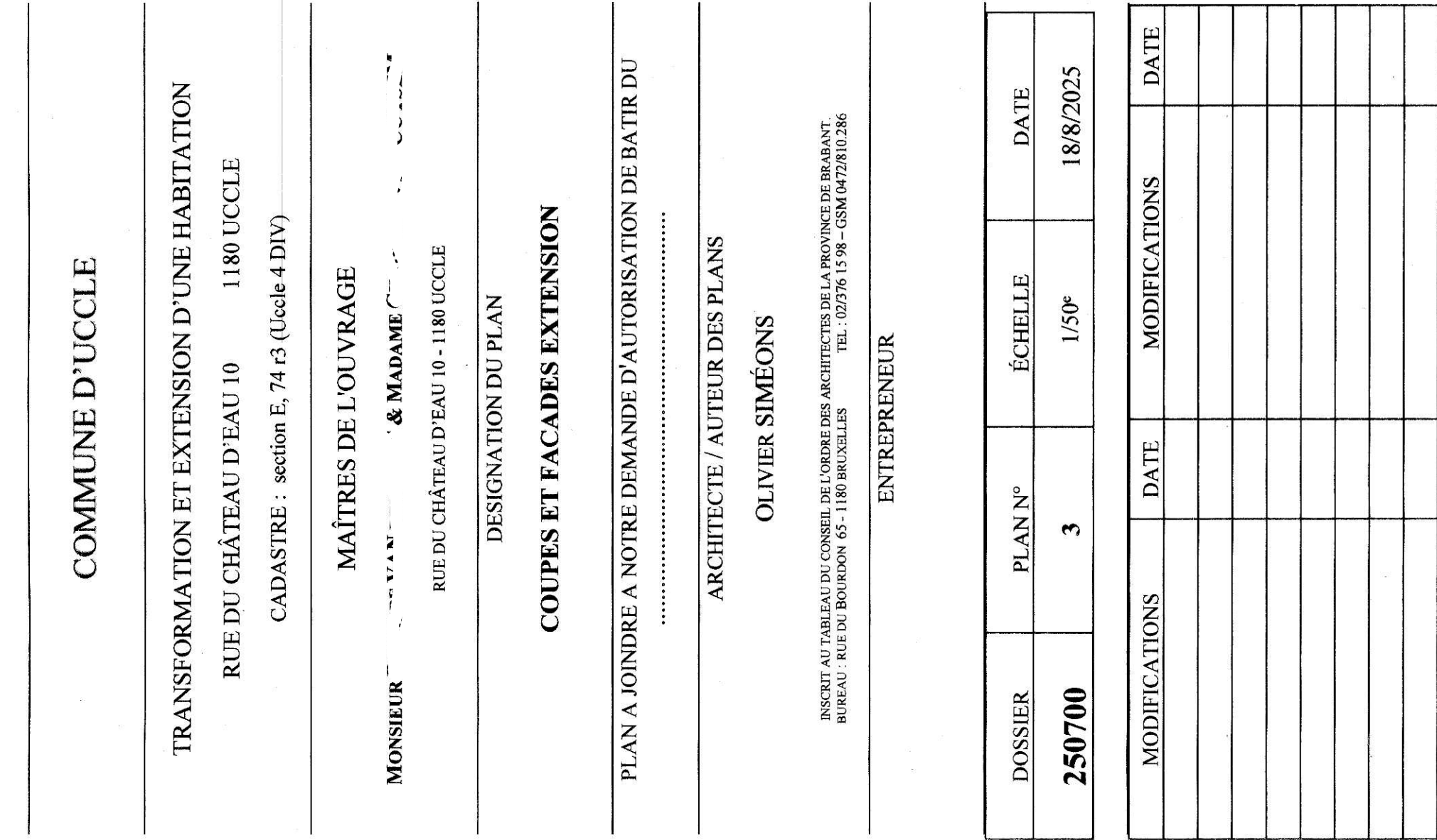

| DOSSIER       | PLAN N°  | ÉCHELLE           | DATE      |
|---------------|----------|-------------------|-----------|
| <b>250700</b> | <b>3</b> | 1/50 <sup>e</sup> | 18/8/2025 |

[illegible]